

# ΒΑΣΗ ΦΩΤΙΣΜΟΥ 9-12 150X102X92

## ΤΕΧΝΙΚΑ ΧΑΡΑΚΤΗΡΙΣΤΙΚΑ :

ΔΙΑΣΤΑΣΕΙΣ ΣΕ ΧΙΛ. (ΜΗΚΟΣ Χ ΠΛΑΤΟΣ Χ ΥΨΟΣ) : 1500x1020x920  
 ΠΕΡΙΕΧΕΙ 4 ΓΑΛΒΑΝΙΣΜΕΝΑ ΑΓΚΥΡΙΑ Μ24 Ή Μ27 ΜΕ ΚΕΝΤΡΑ 280x280 mm  
 2 ΣΠΙΡΑΛ Φ63 (ΕΞΩΤ), ΣΩΛΗΝΑ PVC Φ110 & ΚΑΛΥΜΜΑ ΜΑΝΤΕΜΙ Α15 50Χ  
 Ή ΚΑΛΥΜΜΑ ΜΠΕΤΟΥ 50x50x4 ΜΕ ΟΠΛΙΣΜΟ Τ196  
 ΕΣΩΤΕΡΙΚΟ ΑΝΟΙΓΜΑ ΦΡΕΑΤΙΟΥ 410x410mm.  
 ΥΠΑΡΧΕΙ ΔΥΝΑΤΟΤΗΤΑ ΕΓΚΑΤΑΣΤΑΣΗΣ ΜΕΧΡΙ 3 ΣΩΛΗΝΩΝ Φ1 10  
 ΑΝΤΙ ΜΙΑΣ, ΣΤΟΝ ΔΙΑΜΗΚΗ ΑΞΟΝΑ ΤΗΣ ΒΑΣΗΣ  
 Δυνατότητα ειδικής τοποθέτησης Ντιζών, από Μ24-27  
 και Κέντρα:  
 28Χ28/Μ24-Μ27  
 35Χ35/Μ24-Μ27

ΠΛΑΓΙΑ ΟΨΗ

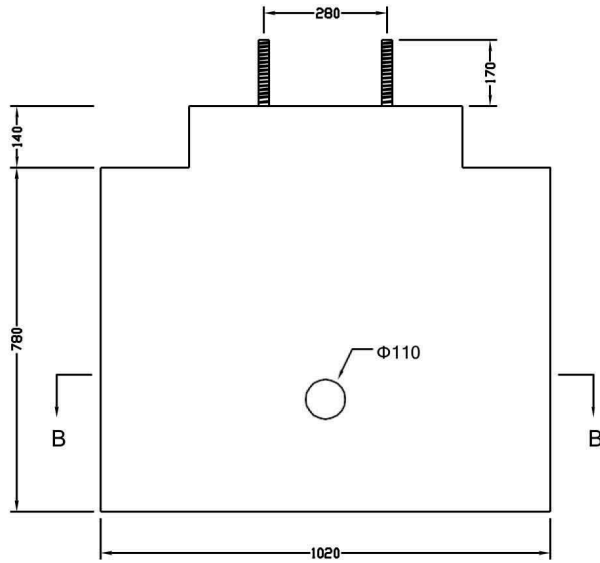

ΤΟΜΗ "B-B"

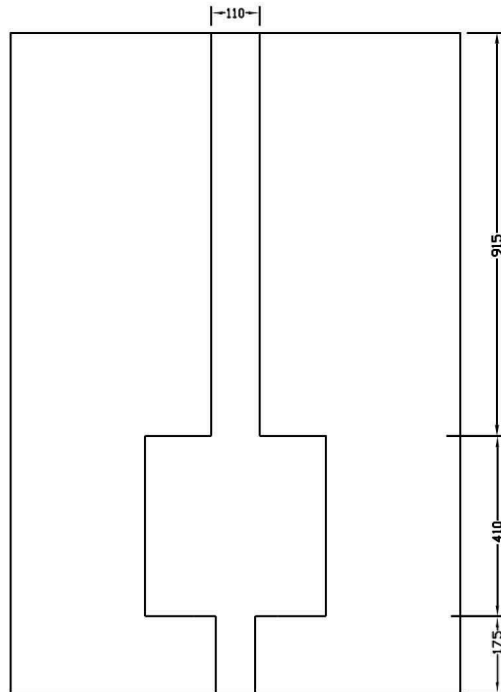

ΚΑΤΩΨΗ

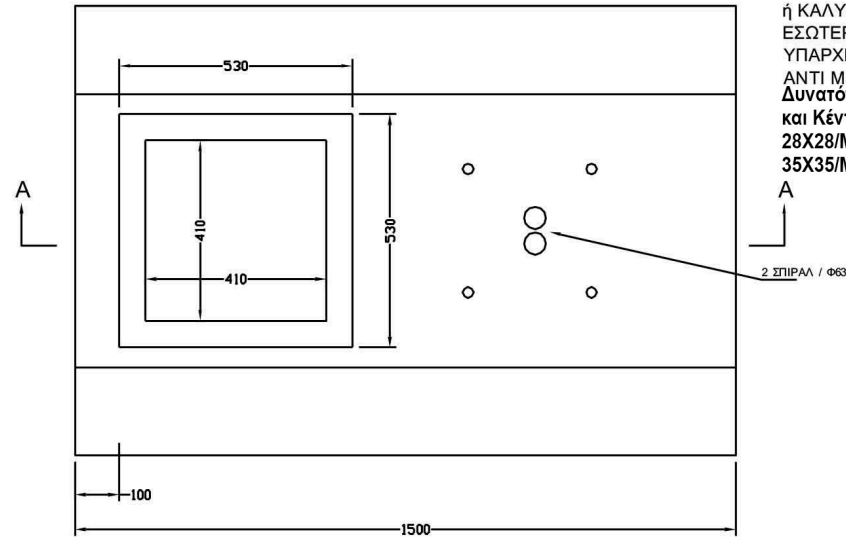

ΤΟΜΗ "A-A"

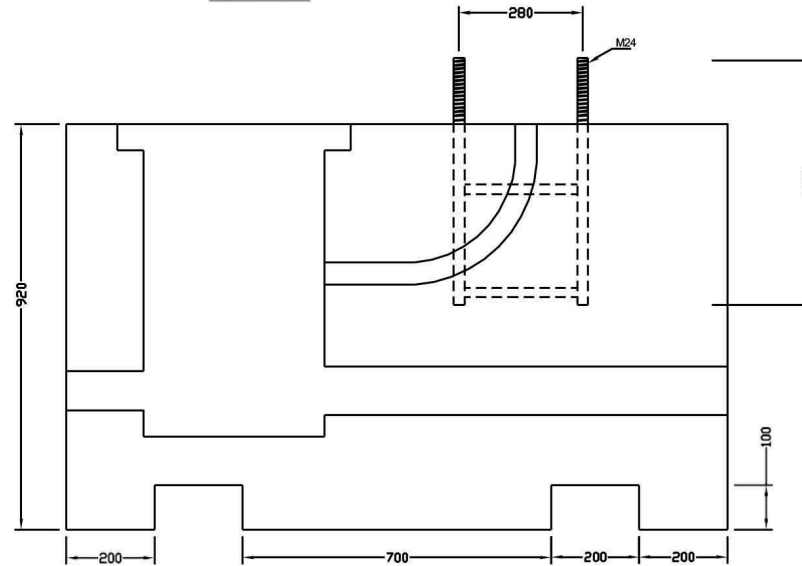

Η ΕΤΑΙΡΕΙΑ "ΒΕΡΥΚΟΚΟΣ ΑΒΕΕ" ΔΙΑΤΗΡΕΙ ΤΟ ΔΙΚΑΙΩΜΑ ΤΡΟΠΟΠΟΙΗΣΗΣ ΤΟΥ ΠΑΡΟΝΤΟΣ ΧΩΡΙΣ ΠΡΟΕΙΔΟΠΟΙΗΣΗ

ΠΟΙΟΤΗΤΑ ΣΚΥΡΟΔΕΜΑΤΟΣ <b>C 20/25</b>	ΒΑΡΟΣ ΣΤΟΙΧΕΙΟΥ (kg) <b>2750</b>		<b>B ΒΕΡΥΚΟΚΟΣ</b>
ΣΧΕΔΙΟ ΒΑΡΕΛΤΖΗΣ Θ.	ΕΛΕΓΧΟΣ ΠΑΝΕΤΑΣ Θ.	ΗΜΕΡΟΜΗΝΙΑ <b>03/06/2020</b>	ΗΜΕΡΟΜΗΝΙΑ ΑΝΑΘΕΩΡΗΣΗΣ <b>23/04/2024</b>